

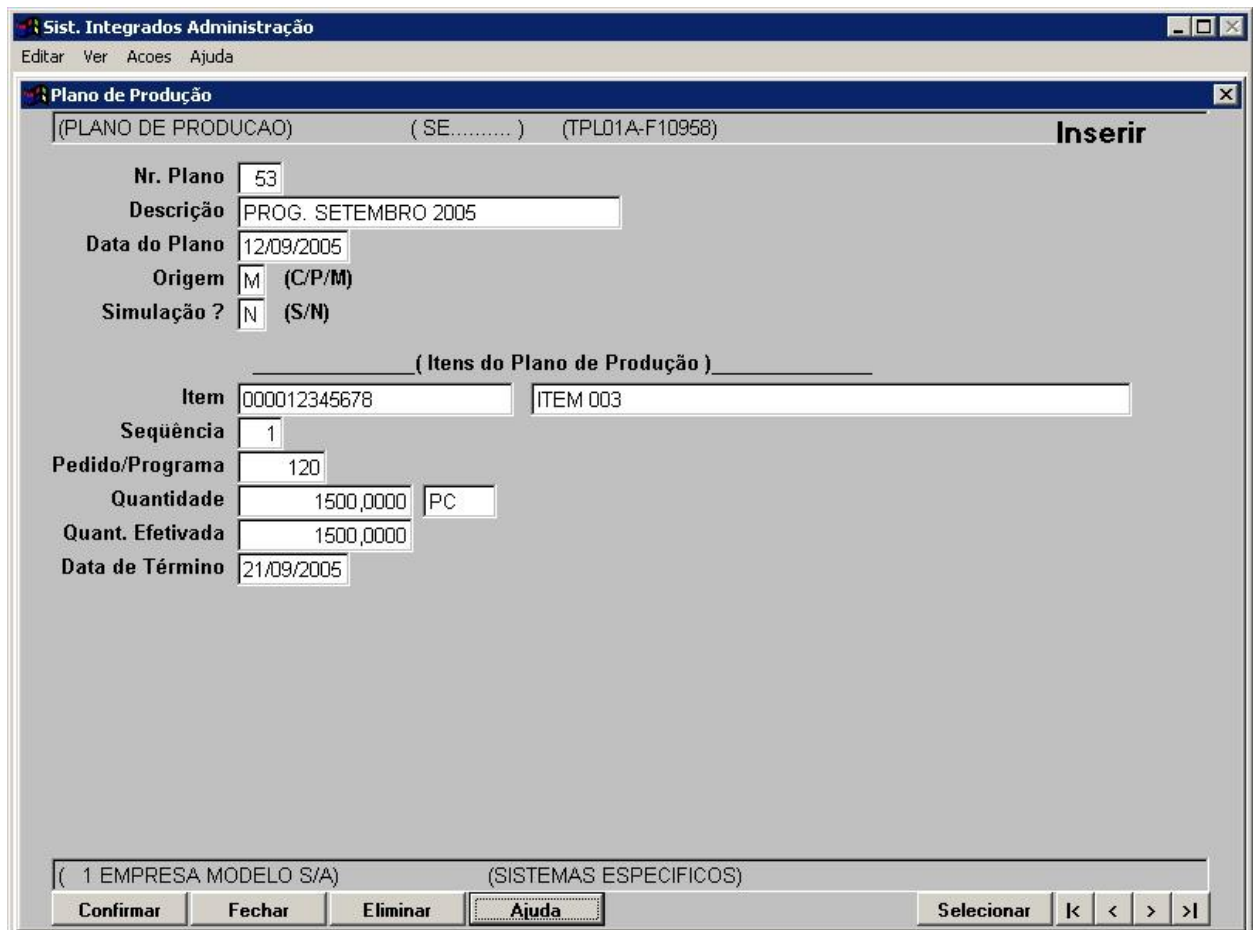

# Módulo Planejamento de Produção/Compras

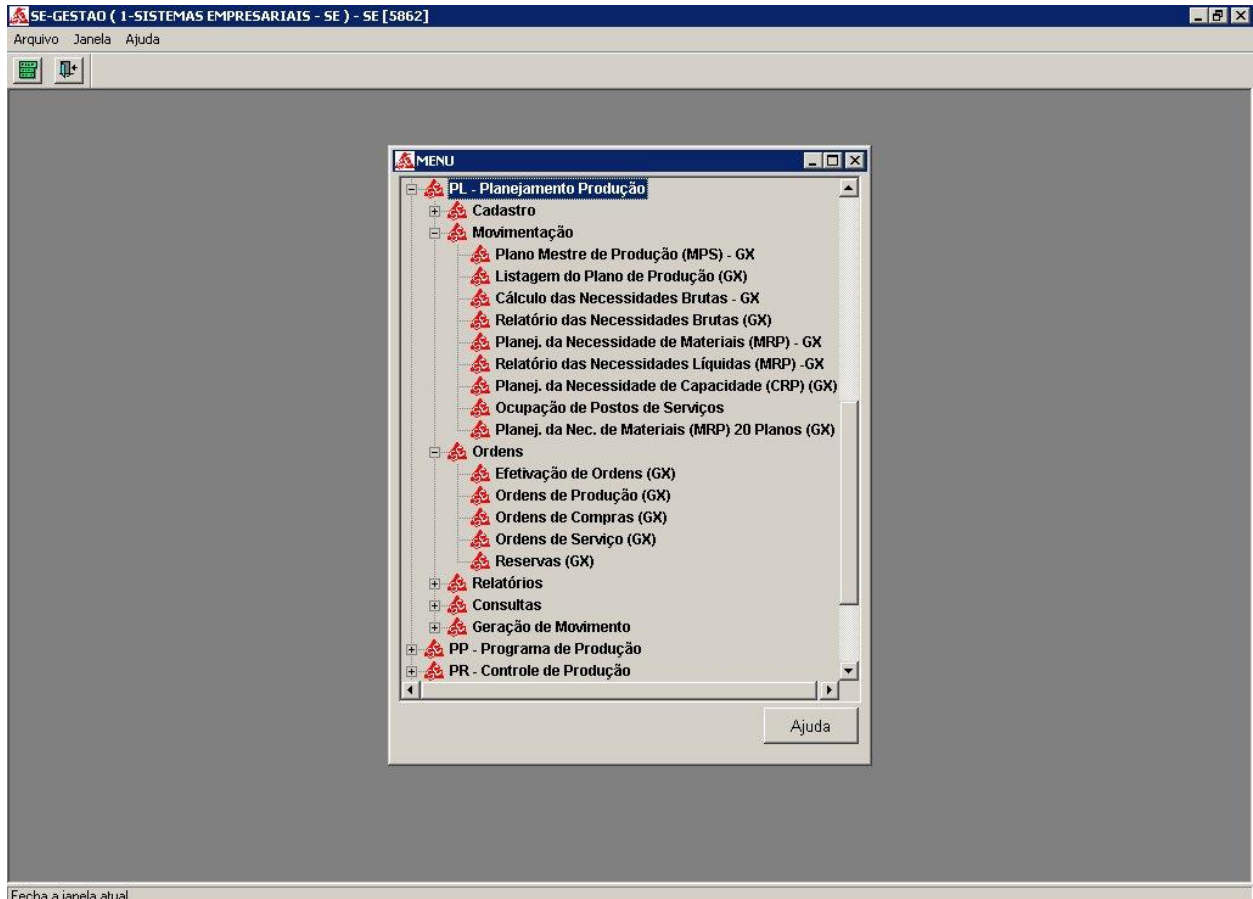



# Módulo Planejamento de Produção/Compras

Sist. Integrados Administração

Editar Ver Acoes Ajuda

Consulta Necessidades Líquidas

(CONSULTA NECESSIDADES LÍQUIDAS) (SE.....) (WPL20A-F11001)

Período: 36 Data: 17/10/2005

| Item     | Pedido | Unidade | Grupo | Subgrupo | Lote Econômico | Estoque Mínimo |
|----------|--------|---------|-------|----------|----------------|----------------|
| ▶ 0100-1 | 0      | UN      | 8FSP  | D        | 0,0000         | 0              |
| 0100-2   | 0      | KG      | 8FSP  | M        | 0,0000         | 0              |
| 0100-2   | 0      | KG      | 8FSP  | M        | 0,0000         | 0              |
| 0100-3   | 0      | UN      | 1FSP  | U        | 15,0000        | 0              |
| 0100-4   | 0      | UN      | 1FSP  | U        | 10,0000        | 0              |
| 0100-5   | 0      | KG      | 8FDV  | M        | 0,0000         | 0              |
| 0100-6   | 0      | KG      | 8FDV  | M        | 0,0000         | 0              |
| 0100-7   | 0      | KG      | 8FDV  | M        | 0,0000         | 0              |
| 0100-8   | 0      | UN      | 1FSP  | S        | 15,0000        | 0              |

Descrição do Item: ITEM 01

Período Início: 22 Data: 03/10/2005 Até: / /

|                        | Saldo Anterior | Ordens Compra | Reserva | Saldo  |
|------------------------|----------------|---------------|---------|--------|
| Quantidades Originais: | 0,0000         | 0,0000        | 0,0000  | 0,0000 |
| Quantidades Geradas:   |                | 10,0000       | 10,0000 | 0,0000 |

( 1 EMPRESA MODELO S/A) (SISTEMAS ESPECIFICOS)

Fechar Ajuda



## Módulo Planejamento de Produção/Compras

| <b>Característica</b>  | <b>Descrição</b>  |
|--|---|
| <b>Simulação</b><br><b>Replanejamento</b>                                    | A versatilidade ao simular, planejar ou replanejar a partir de um plano de produção, carteira de pedidos ou programas de produção é a principal vantagem deste sistema.<br><br>Possibilidade de planejar N períodos<br>Possibilidade de simulação<br>Possibilidade de manter N planos de produção<br>Possibilidade de replanejamento  |
| <b>MRP</b>   | Planejamento das necessidades de materiais (MRP).   |
| <b>CRP</b>   | Planejamento das necessidades de capacidade de fábrica (CRP).   |
| <b>Geração Automática de Ordens de Compra, Ordens de Produção e Reservas</b> | Gera ordens de produção, ordens de compra e reservas simuladas que podem ser efetivadas gradativamente.   |
| <b>Várias origens</b>  | Planejamento a partir de um plano de produção, da carteira de pedidos, da previsão de vendas. O percentual de segunda qualidade estimado individualmente para cada item, é considerado neste ponto, visualizando que segunda qualidade é uma conseqüência e não um objetivo, ou seja, mesmo aumentando a quantidade necessária por causa da segunda qualidade conhecida, o sistema só planejará produzir primeira qualidade.<br><br>Planejamento a partir de um Programa de Produção, para empresas que atendem montadoras. |
| <b>Ordens de Produção e Ordens de Compra Manuais</b>                         | Podem ser colocadas ordens de produção e compras, manuais, etc.   |
| <b>Efeito pirâmide minimizado</b>  | Uso do tempo de ressurgimento nos itens filhos e não nos itens pai (opcional), por exemplo, no caso de um dos itens filhos só ser necessário no último dia da montagem do item pai diferentemente dos outros itens filhos, necessários 10 dias antes.   |
| <b>Lote Mínimo</b>   | Uso dos lotes econômicos de produção e compras como lote mínimo (opcional)  |
| <b>Integrações</b>   | Integrado com o Sistema de Gestão de Vendas, de onde recebe a imagem da carteira de pedidos.<br><br>Integrado ao Sistema de Controle de Programas de Produção de onde recebe imagem dos programas.  |