

Fecha a janela atual

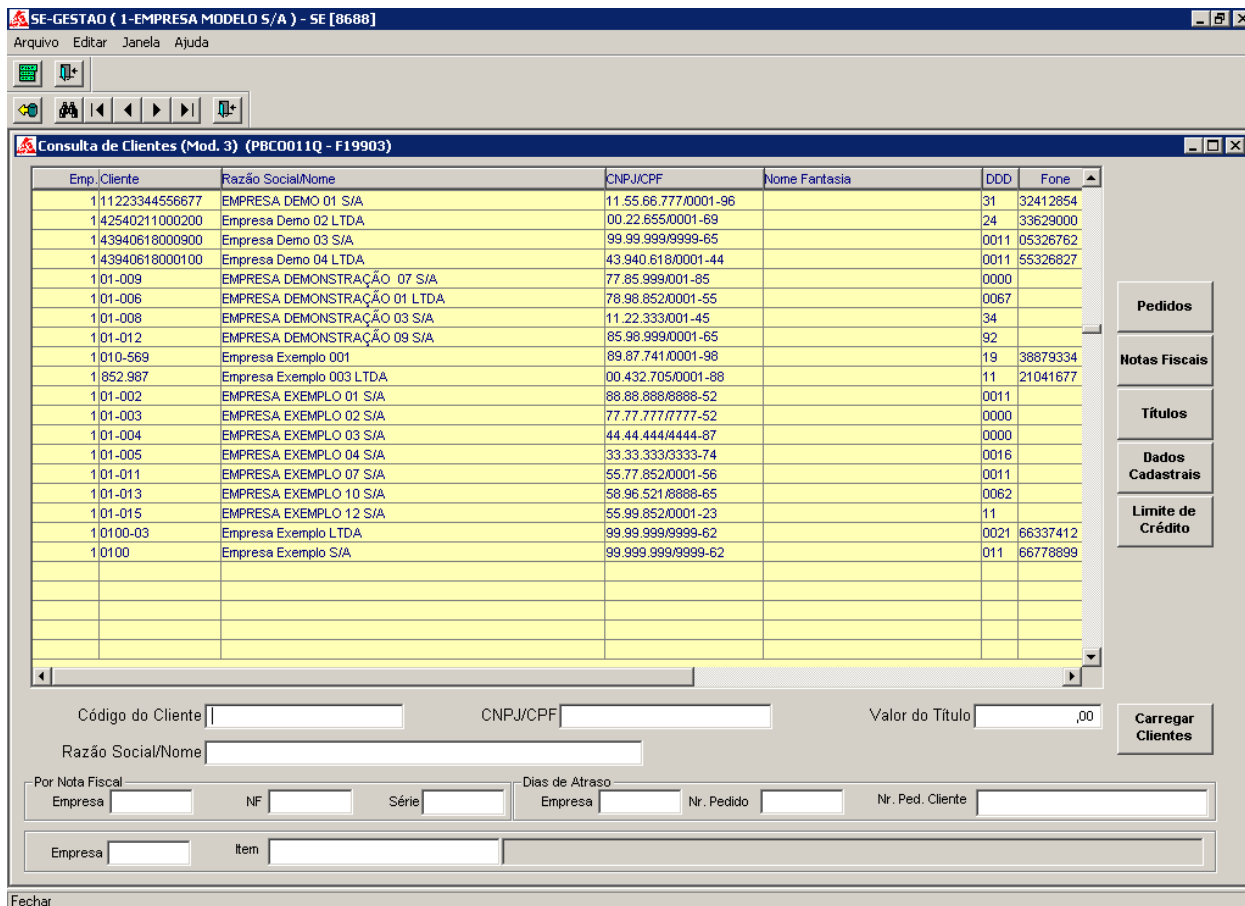

Fechar



Módulo Contas a Receber

SE-GESTAO (1-EMPRESA MODELO S/A.) - SE [18721] - [Controle de Cheques (PBMW019M - F16965)]

Arquivo Editar Exibir Janela Ajuda

SE Sistemas

Alt	Recebido	Data de Baixa	Banco	Agência	Conta Bancária	N.º Cheque	Bom Para	Valor/Status	Portador	Tipo Cobrança	Cliente	Nome do S
	<input type="checkbox"/>	00/00/0000	100388	3718351		150	04/01/2006	12,7102	1	1	CARBON PAPER COMERCIO DE PAPEIS LTDA	
	<input type="checkbox"/>	00/00/0000	100388	3718351		150151	04/01/2006	18.200,0002	1	1	CARBON PAPER COMERCIO DE PAPEIS LTDA	
	<input type="checkbox"/>	00/00/0000	100388	3781351		152	04/01/2006	277,2002	1	1	CARBON PAPER COMERCIO DE PAPEIS LTDA	
	<input type="checkbox"/>	00/00/0000	10388	3718351		150152	04/01/2006	9.870,0002	1	1	CARBON PAPER COMERCIO DE PAPEIS LTDA	

Total Sel.: 0,00 Total: 28.359,91

Título.: 099621B Seq.: 2 Cliente.: CARBON PAPER COMERCIO DE PAPEIS LTDA

Marcar Todos Desmarcar Todos Baixar Todos

Trocar Para

Status

Portador

Tipo de Cobrança

Bom Para 00/00/0000

Ready



Módulo Contas a Receber

Característica	Descrição
Cobrança Eletrônica	Permite trabalhar com vários bancos ao mesmo tempo com instruções padronizadas.
Distribuição de Títulos nos Bancos	Permite a redistribuição de títulos pelos bancos de acordo com critérios de valores.
Integrações	Com o sistema de Contabilidade para onde são gerados os lançamentos contábeis. Com o sistema de Caixa / Bancos para onde são geradas as baixas. Com o sistema de Gestão de Vendas de onde recebe os títulos das notas fiscais emitidas. Com o sistema de Força de Vendas Pocket/PC de onde recebe as baixas de títulos. Com o sistema de Fluxo de Caixa.
Baixa Parcial de Títulos	Com manutenção de todo o histórico
Recebimentos em Cheques	Controle de cheques de clientes e de terceiros
Recalculo de Juros	Recalculo dos juros, considerando as baixas parciais já efetuadas, demonstrando o saldo a ser pago pelo Cliente.
Grupos de Receita	Grupos de Receitas Contábeis, Financeiros e de Controle (3 níveis hierárquicos).
Feriados e Float Bancário	Usados no cálculo do vencimento real dos Títulos.
Emissão de Duplicatas e Triplicatas	Em impresso laser ou em formulário pré-impresso.
Emissão de Bloquetos Bancários	Em impressora laser ou em formulário pré-impresso.



Módulo Contas a Receber

Relatórios Oficiais	Razão Auxiliar Diário Auxiliar
Consultas e Relatórios	Consulta de títulos por Cliente (em aberto, atrasados, pagos). Consulta/Relatório de Maiores Devedores. Consulta do Histórico de cada Título, com todas as instruções ao banco.